



## Obec Limbach

sp. zn. OÚLim- 160 /2025

### Zámer a spôsob predaja majetku obce

Obec Limbach podľa ust. § 9a ods. 2 zákona Slovenskej národnej č. 138/1991 Zb. o majetku obcí v znení neskorších predpisov a uznesenia Obecného zastupiteľstva obce Limbach č. A/14/OZ/2024/12-11 zo dňa 12.11.2024

#### *zverejňuje zámer a spôsob predaja*

**nehnutelnosti** vo vlastníctve obce Limbach, ktorou je pozemok, nachádzajúci sa v obci Limbach, katastrálne územie Limbach, zapísaný na LV. č. 426, parcela č. 1433/35, vo výmere 108 m<sup>2</sup>, odčlenený Geometrickým plánom č. G1-579/2022 zo dňa 3.8.2022 z parcely číslo 1433/7 registra „C“,

ktorá je určená na odpredaj, sa bude predávať podľa § 9a ods.1 písm. c) zákona Slovenskej národnej rady č. 138/1991 Zb. o majetku obcí v znení neskorších predpisov, t.j. **priamym predajom najmenej za cenu 9829,08 €**.

Podľa § 9a ods. 10 zákona Slovenskej národnej rady č. 138/1991 Zb. o majetku obcí v znení neskorších právnych predpisov obec určila **lehotu** na doručenie **cenových ponúk** pre záujemcov o kúpu uvedeného majetku obce

**do 18.2.2025, najneskôr do 12.00 hod.,**

Cenové ponuky je potrebné doručiť v určenom termíne v písomnej forme na Obecný úrad obce Limbach, ul. SNP, č. 55.

V Limbachu, dňa 17.1.2025



.....  
JUDr. Branislav Kalman  
starosta obce

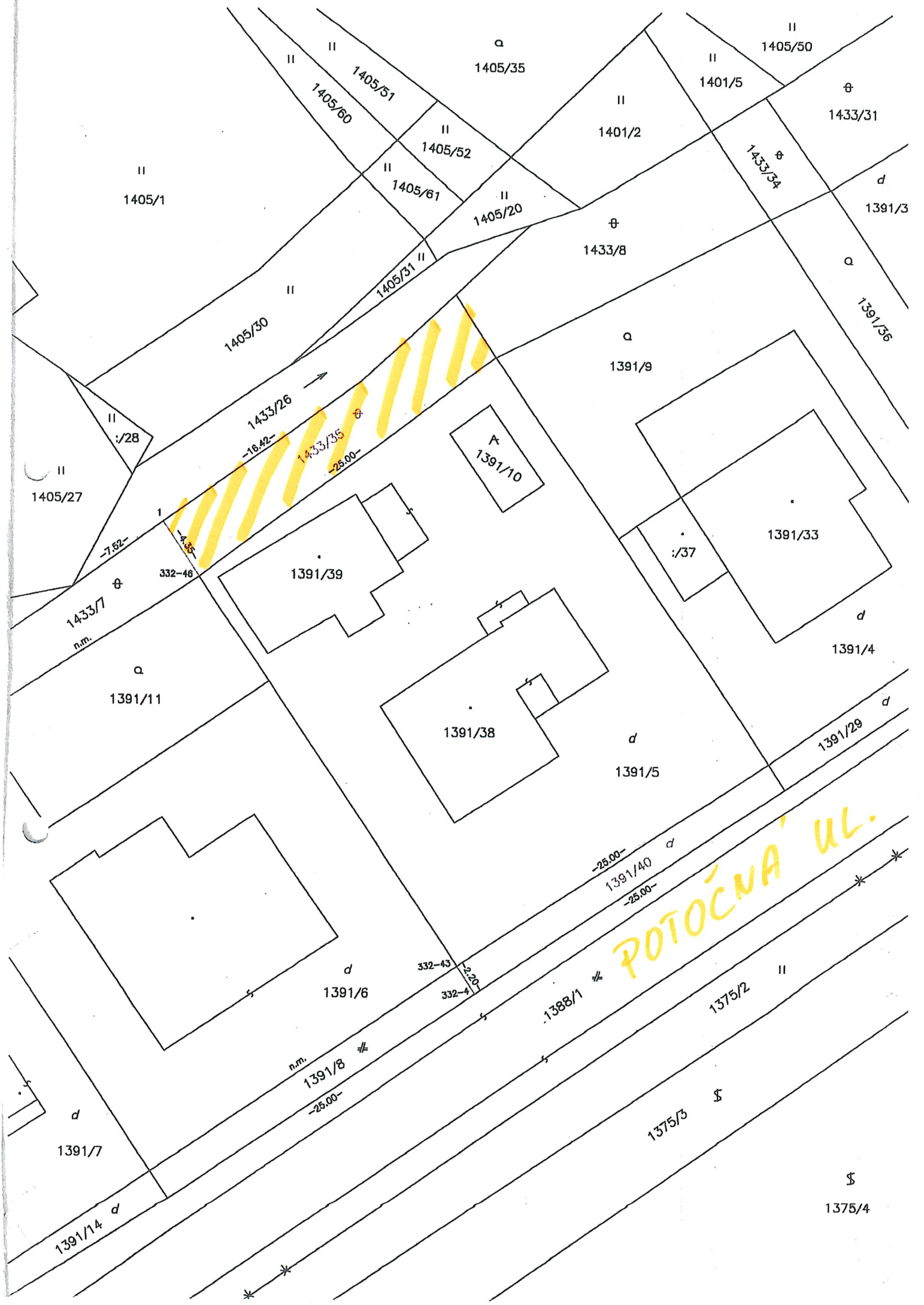

POTOČNÁ UL.

1405/1

1405/35

1405/50

1405/51  
1405/60

1405/52

1401/5

1433/31

1405/61

1405/20

1401/2

1433/34

1391/3

1405/30

1433/8

1391/36

1433/28

1433/26

1391/9

1405/27

1391/10

1433/17



1391/33

332-46

1391/39

1391/37

1391/4

1391/11

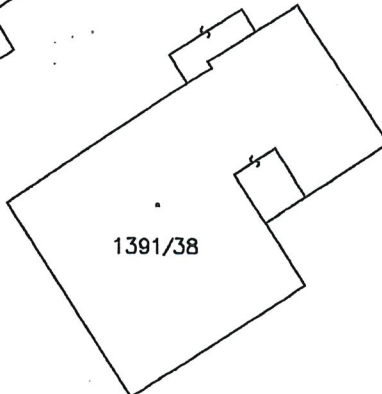

1391/38

1391/5

1391/29

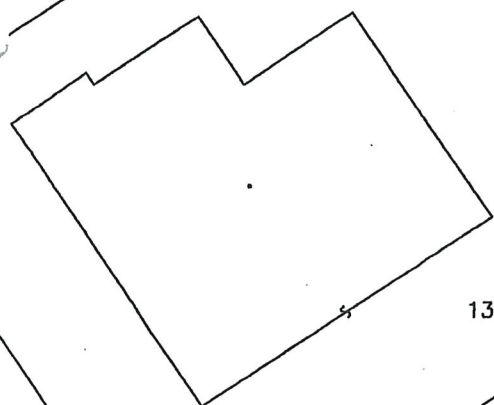

1391/6

1391/40

332-43  
332-4

POTOČNÁ UL.

1388/1

1375/2

1391/8

1375/3

1391/7

1375/4

1391/14