

stav	návrh	
		plochy verejnej zelene
		plochy záhrad v krajine
		hranice, trasy a označenia navrhované na zrušenie

stav	návrh	
		obytné plochy
		chatové plochy
		plochy občianskej vybavenosti
		plochy rekreačnej vybavenosti
		plochy športových zariadení
		cesta II. triedy
		vzdušné a káblové VN 22 kV vedenie
		plochy výroby a skladovania

stav	ČOV	K	
			ČOV-na zrušenie a kompostáreň
			ochranné pásmo

Poznámka:
vo výkrese sú zobrazené aktuálne trasy VN 22 kV elektrického vedenia V 405 a V 219

NÁVRH júl 2024
ZMENA A DOPLNOK č. 4/2024

ÚPN-O Š T Ō L A

Obstarávateľ: OBEC ŠTOLA, Štola č. 29, 059 37 Štola
 Osoba odborne spôsobilá na obstaranie ÚPP a ÚPD: Ing. Emilia Hudziková
 Spracovateľ: Ing.arch. MÁRIA KOLLÁROVÁ - architekt

URBANISTICKÝ NÁVRH **2**
 KATASTRÁLNEHO ÚZEMIA SÍDLA M 1: 10 000

územný plán obce Štôla

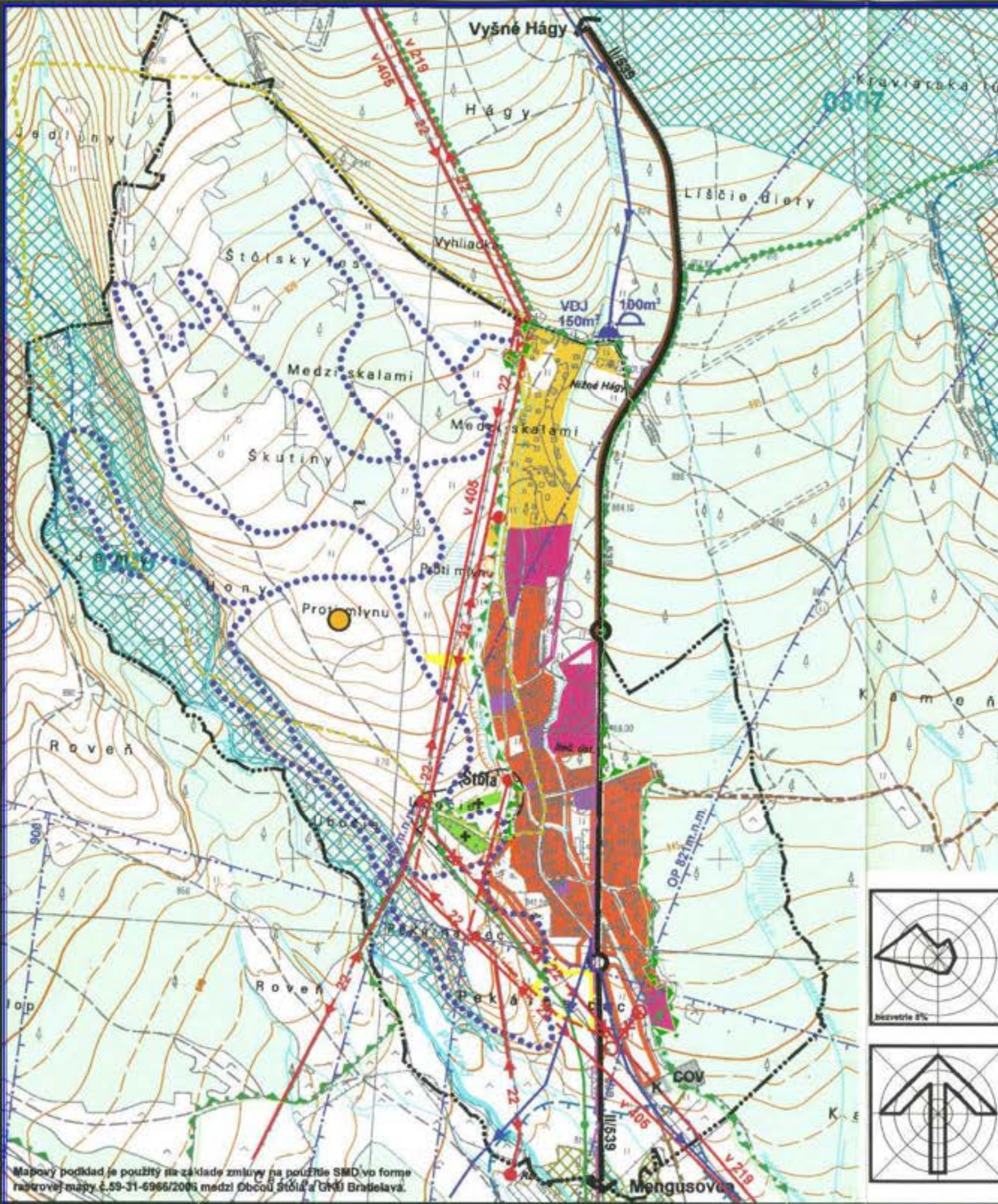

stav	návrh	stav	návrh
hranica katastrálneho územia		vodovod	
obytné plochy		vodojem	
			ČOV na zrušenie a kompostáreň
chatové plochy			kanalizačný zberač
			ochranné pásmo
plochy občianskej vybavenosti			ochranné pásma letiska
			prírodná rezervácia
plochy rekreačnej vybavenosti			národná prírodná rezervácia
			ochranné pásmo rezervácie
plochy športových zariadení			územie EV
			cyklotrasy a lyžiarske okruhy
plochy cintorína			relaxačno-náučný chodník
			značkové turistické trasy
hranica TANAPu			vyhládokový bod
cesta II. triedy			
vzdušné a káblové VN 22kV vedenie			
vzdušné VN 22kV na zrušenie			
trafostanica návrh/na zrušenie			
prípojný telekomunik. kábel			
STL plyn			



STAV
ÚPN-O Š T Ô L A



Operatívny: OBEC ŠTÔLA, Štôlska 29, 999 37 Štôla
 Územný plán: Ing. Renka Hudáčková, Spracovateľ
 Ing. arch. Mária Kollárová - architekt

URBANISTICKÝ NÁVRH
 KATASTRÁLNEHO ÚZEMIA SÍDLA M 1:10 000

Mapový podklad je použitý na základe zmluvy na použitie SMD vo forme rastrovej mapy č. 59-31-6966/2004 medzi Obcou Štôla a GMD Bratislava.

Ing. arch. Mária Kollárová - architekt
 Adresár: Ing. arch. Mária Kollárová, Bratislava 1994, 882 01 Púchov
 IČO: 30 410 060, DIČ: SK2020296, Telefón: 0904 388 01 Púchov
 e-mail: kollarova.arch@sktelnet.sk

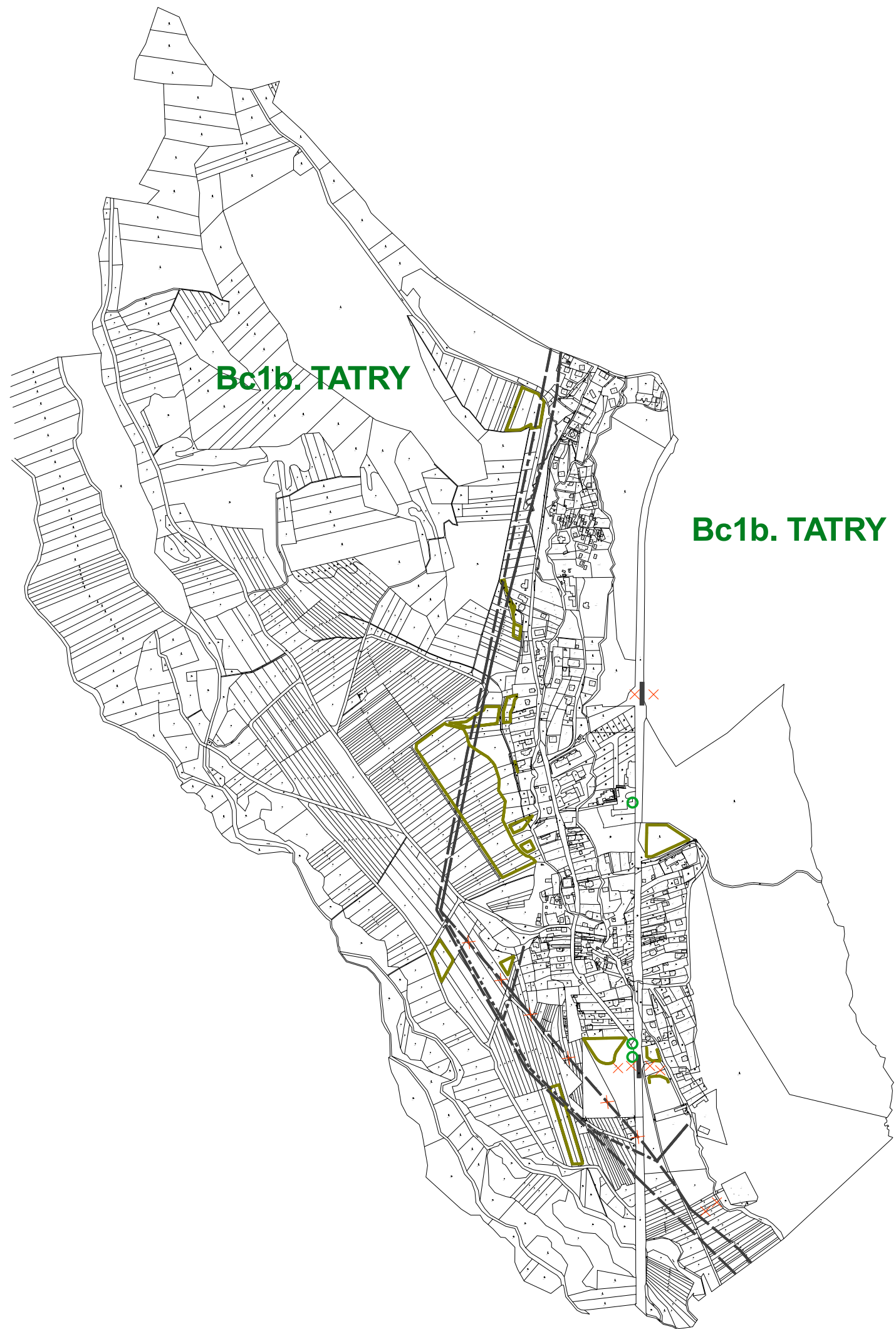

Bc1b. TATRY

Bc1b. TATRY

stav	návrh	
		izolačná zeleň
		plochy zástavby
		líniová bariéra pozemná
		líniová bariéra vzdušná

Bc1b. TATRY		biosférické biocentrum v zmysle RÚSES v hraniciach TANAP-u
		hranice, trasy a označenia navrhované na zrušenie

Poznámka:
ako líniové vzdušné bariéry sú zobrazené aktuálne trasy VN 22 kV elektr. vedenia V 405 a V 219

NÁVRH júl 2024
ZMENA A DOPLNOK č. 4/2024

ÚPN-O Š T Ô L A

Obstarávateľ: OBEC ŠTÓLA, Štola č. 29, 059 37 Štola
Osoba odborne spôsobilá na obstaranie ÚPP a ÚPD: Ing. Emília Hudziková
Spracovateľ: Ing.arch. Mária KOLLÁROVÁ - architekt

NÁVRH 3
OCHRANY PRÍRODY A TVORBY KRAJINY M 1: 10 000

územný plán obce Štôla



stav	návrh	popis
		hranica katastrálneho územia
		hranica TANAPu
		biocentrum bioférického významu - Tatry
		interakčné územie biosférického biocentra
		biokoridor regionálneho významu
		hydrický biokoridor regionálneho významu
		rašeliniská
		zamokrené územia
		ekologicky významné segmenty v krajine
		prírodná rezervácia
		národná prírodná rezervácia
		ochranné pásmo rezervácie
		územia európskeho významu 0309-rieka Poprad; 0307-Tatry
		geobotanické jednotky

stav	návrh	popis
		hranica lesnej kalamity
		izolačná zeleň
		plochy zástavby
		plocha cintorína
		líniová bariéra pozemná
		líniová bariéra vzdušná

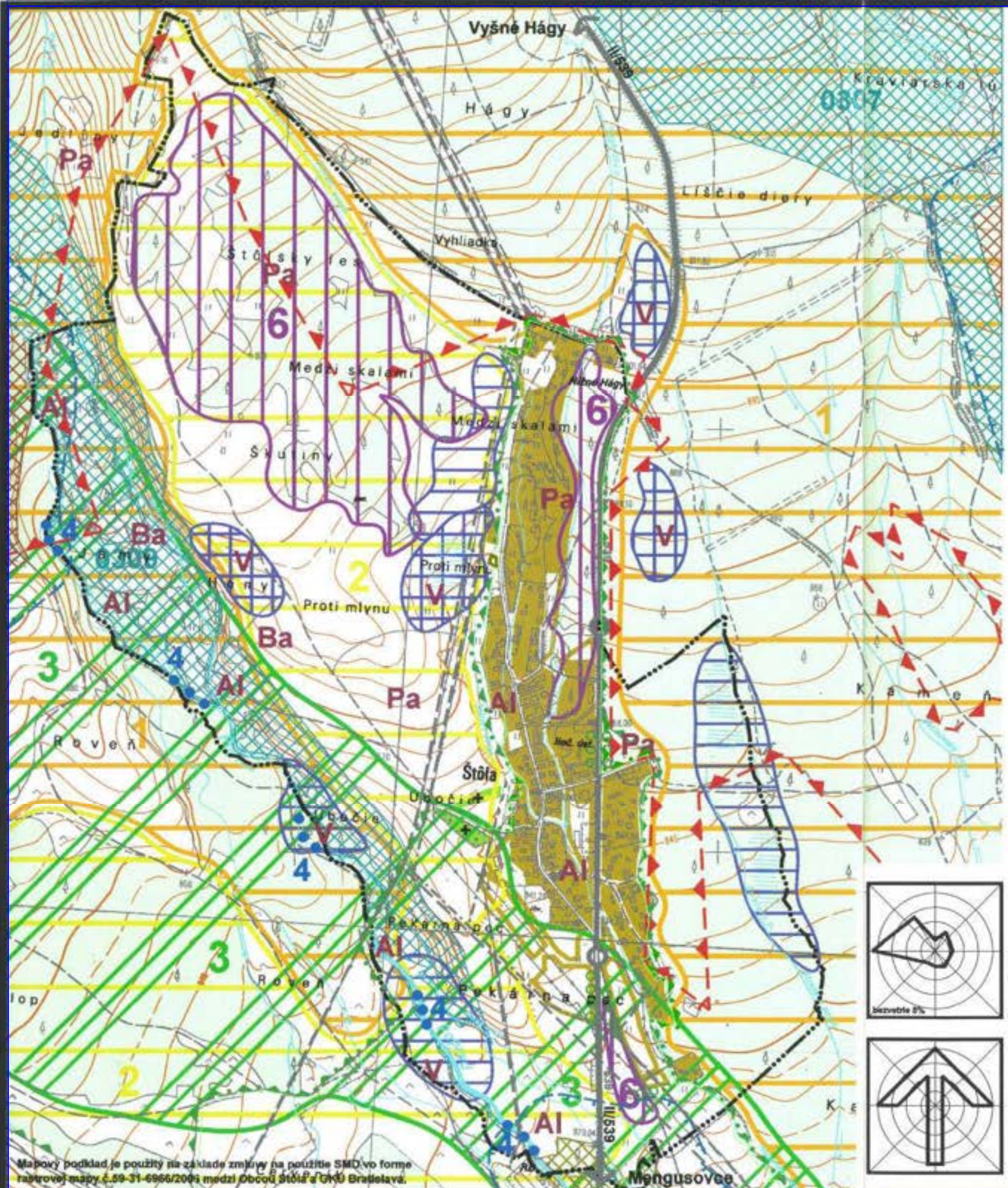

Mapový podklad je použitý na základe zmlúvy na použitie SMD vo forme rastrovej mapy č.59-31-6966/2004 medzi Obcou Štôla a ÚVÚ Bratislava.

STAV

júl 2024

ÚPN-O Š T Ô L A

Operatívne: ONEC ŠTÔLA, šňa č. 28, 699 37 Štôla
 Odbor odborne spôsobilý na cestovanie ÚPP a ÚPD: Ing. Emília Hrabčiková
 Spracovateľ: Ing. arch. Mária KOLLAROVÁ - architektka

NÁVRH 3
 OCHRANY PRÍRODY A TVORBY KRAJINY M 1:10 000

Ing. arch. Mária Kollárová - architektka
 autorizovaný architekt (ÚV, reg. č. 0171 AA, reg. na Ing. arch. Oľga MAREK - Bratislava)
 IČO: 30 973 562, DIČ: 1102952268, Trstávova 5804, 064 01 Poprad
 e-mail: kolmar@kolmar.sk, kolmar@kolmar.sk, kolmar@kolmar.sk

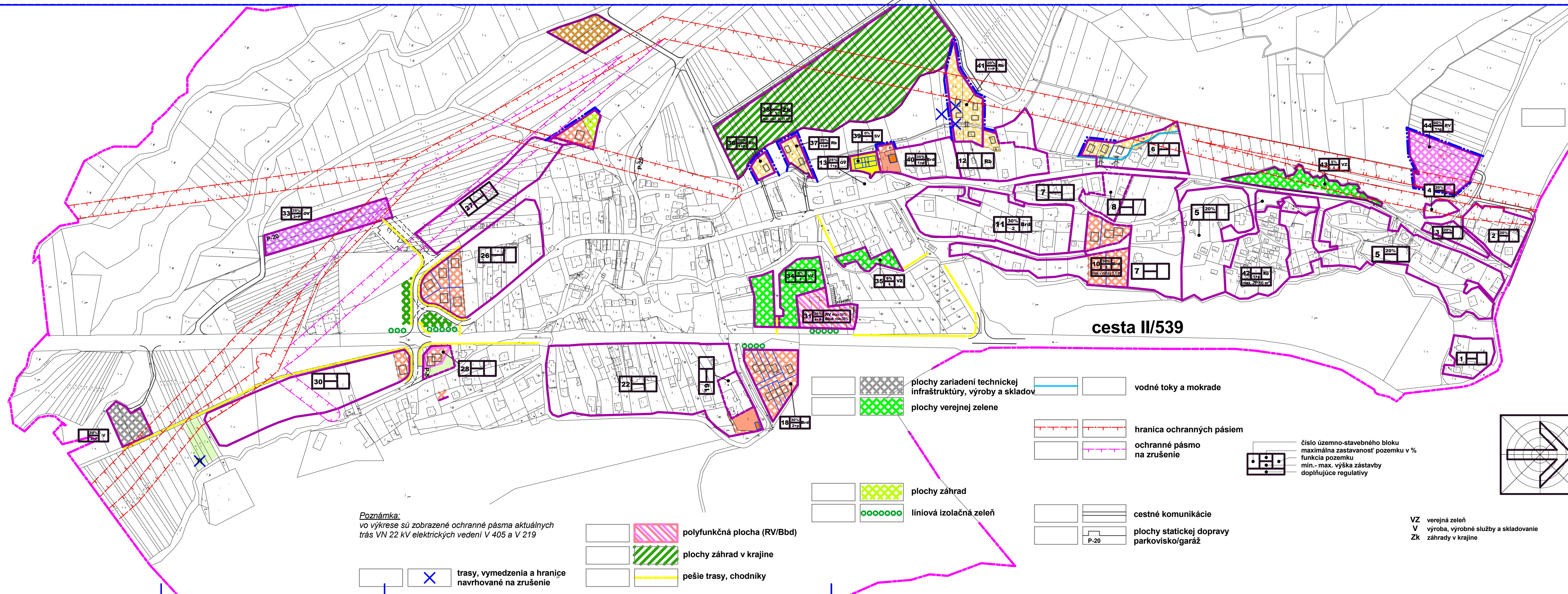

- plochy občianskej vybavenosti
- plochy rekreačnej vybavenosti
- plochy bývania v rodinných domoch
- plochy rekreačného bývania
- plochy športu a športovej vybavenosti
- plochy zjazdovej lyžiarskej trate s veľkom
- plocha skládky biologicky rozložiteľného odpadu

3-penzión

hranica skutočne zastavaného územia

- plochy zariadení technickej infraštruktúry, výroby a skladov
- plochy verejnej zelene
- plochy záhrad
- líniová izolačná zeleň
- vodné toky a mokrade
- hranica ochranných pásiem
- ochranné pásmo na zrušenie
- cestné komunikácie
- plochy statickej dopravy parkovisko/garáž

číslo územno-stavebného bloku
 maximálna zastavanosť pozemku v %
 funkcia pozemku
 min.- max. výška zástavby
 doplnujúce regulatívy

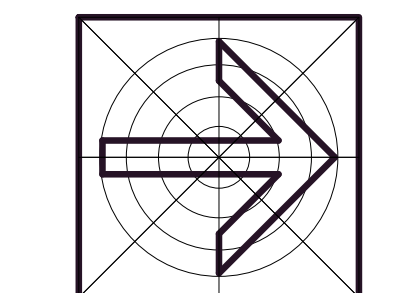

VZ verejná zeleň
 V výroba, výrobné služby a skladovanie
 ZK záhrady v krajine

Poznámka:
 vo výkrese sú zobrazené ochranné pásma aktuálnych trás VN 22 kV elektrických vedení V 405 a V 219

trasy, vymedzenia a hranice navrhované na zrušenie

- polyfunkčná plocha (RV/Bbd)
- plochy záhrad v krajine
- pešie trasy, chodníky

NÁVRH
ZMENA A DOPLNOK č. 4/2024
ÚPN-O Š T Ô L A

jún 2024



Obsluhovatelia: OBEC ŠTOLA, Štola č. 29, 059 37 Štola
 Osoba odborne spôsobilá na obstarávanie ÚPP a ÚPD: Ing. Emília Hudzíkova
 Spracovatelia: Ing. arch. Mária Kollarová - architekt

KOMPLEXNÝ URBANISTICKÝ NÁVRH

4
 M 1: 2 880

Ing. arch. Mária Kollarová - architekt
 autorizovaný architekt SKA, reg. č. 0751 AA, register na krajskej správe ŠÚ v Prešove,
 IČO: 33 072 582, DIČ: 102202268, Traktorová 59/4, 058 01 Poprad,
 e-mail: Bpajaska.01.058@Poprad.korlat; 0905 97 3325; e-mail: koliarova.architekt@gmail.com

územný plán obce Štôla

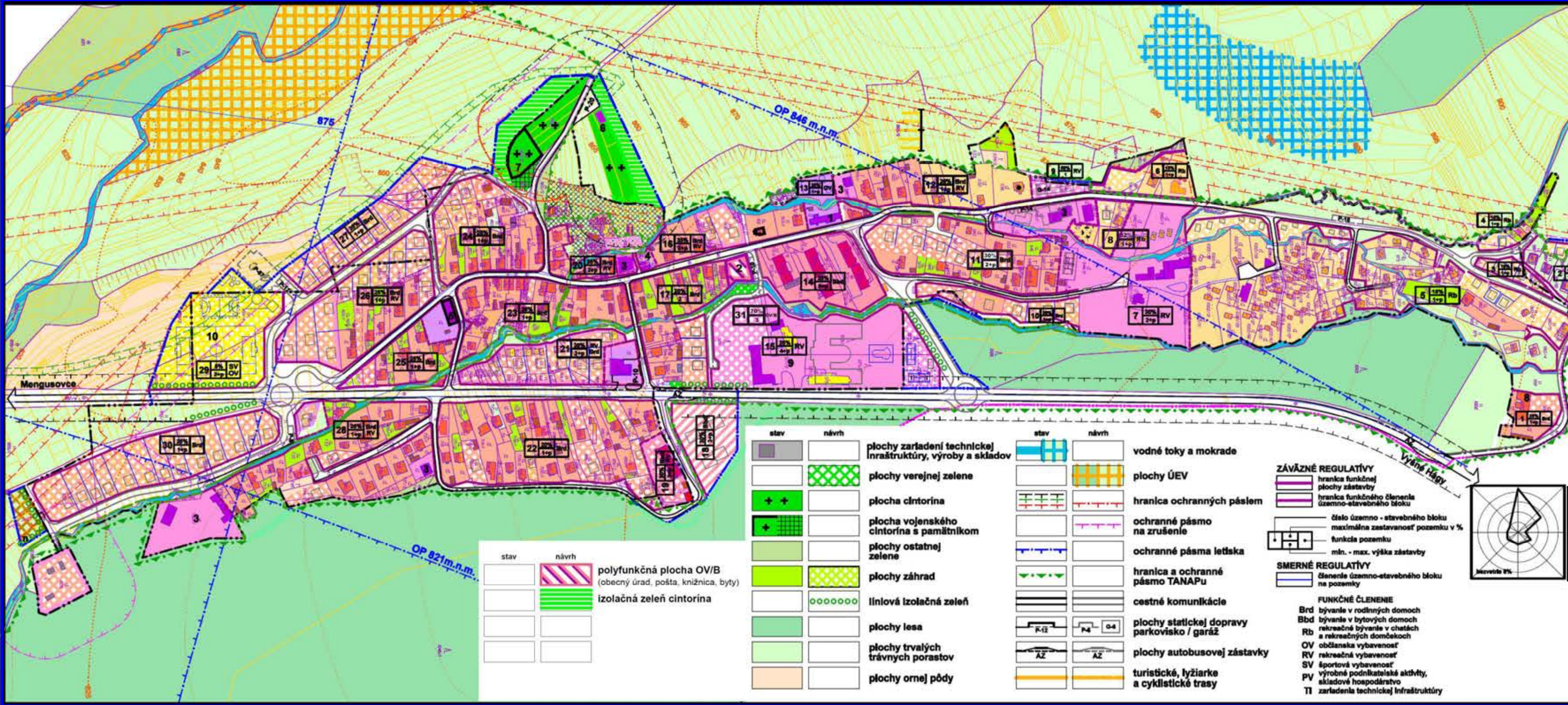

stav	návrh	objekty na asanáciu	národné kultúrne pamiatky	plocha historického územia	plochy občianskej vybavenosti	polyfunkčné plochy OV/RV	plochy rekreačnej vybavenosti	polyfunkčné plochy RV/B	plochy bývania v bytových domoch (stav / rezerva)	plochy bývania v rodinných domoch	plochy rekreačného bývania	plochy športu a športovej vybavenosti	plochy zjazdovej lyžiarskej trate s vlekom	plocha skládky biologicky rozložiteľného odpadu	regulácia vodného toku
[Symbol]	[Symbol]	[Symbol]	[Symbol]	[Symbol]	[Symbol]	[Symbol]	[Symbol]	[Symbol]	[Symbol]	[Symbol]	[Symbol]	[Symbol]	[Symbol]	[Symbol]	[Symbol]

STAV: 1-materská škôla, 2-obecný úrad, pošta, knižnica, byty 3-penzión
 5-evanjelický kostol a.v., 6-dom smútku, 7-vojenský cintorín, 8-horárň
 NÁVRH: 9-rekreačno-rehabilitačný areál, 10-športový areál, 11-požiarna zbrojnica

stav	návrh	polyfunkčná plocha OV/B (obecný úrad, pošta, knižnica, byty)	izolačná zeleň cintorína
[Symbol]	[Symbol]	[Symbol]	[Symbol]

stav	návrh	plochy zariadení technickej infraštruktúry, výroby a skladov	plochy verejnej zelene	plocha cintorína	plocha vojenského cintorína s pamätníkom	plochy ostatnej zelene	plochy záhrad	líniová izolačná zeleň	plochy lesa	plochy trvalých trávnych porastov	plochy ornej pôdy
[Symbol]	[Symbol]	[Symbol]	[Symbol]	[Symbol]	[Symbol]	[Symbol]	[Symbol]	[Symbol]	[Symbol]	[Symbol]	[Symbol]

stav	návrh	vodné toky a mokrade	plochy ÚEV	hranica ochranných pásem	ochranné pásmo na zrušenie	ochranné pásma letiska	hranica a ochranné pásmo TANAPu	cestné komunikácie	plochy statickej dopravy parkovisko / garáž	plochy autobusovej zástavky	turistické, lyžiarske a cyklistické trasy
[Symbol]	[Symbol]	[Symbol]	[Symbol]	[Symbol]	[Symbol]	[Symbol]	[Symbol]	[Symbol]	[Symbol]	[Symbol]	[Symbol]

ZÁVÄZNÉ REGULATÍVY

- hranica funkčnej plochy zástavby
- hranica funkčného členenia územno-stavebného bloku
- číslo územno - stavebného bloku
- maximálna zastavanosť pozemku v %
- funkcia pozemku
- mín. - max. výška zástavby

SMERNÉ REGULATÍVY

- členenie územno-stavebného bloku na pozemky

FUNKČNÉ ČLENENIE

- Brd bývanie v rodinných domoch
- Bbd bývanie v bytových domoch
- Rb rekreačné bývanie v chatách a rekreačných domčekoch
- OV občianska vybavenosť
- RV rekreačná vybavenosť
- SV športová vybavenosť
- pv výrobné podnikateľské aktivity, skládové hospodárstvo
- TI zariadenia technickej infraštruktúry

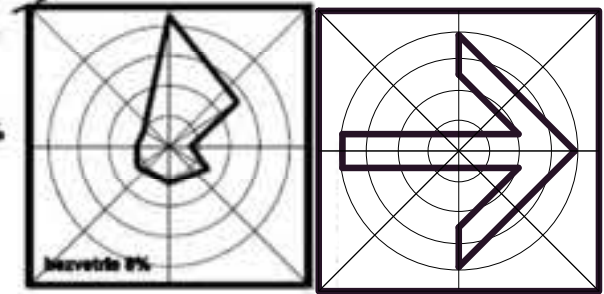

STAV júl 2024

ÚPN-O Š T Ô L A

Obstarávateľ: OBC ŠTÔLA, Štôla č. 29, 059 37 Štôla
 Osoba odborné spôsobilá na obstaranie ÚPP a ÚPD: Ing. Emília Hudzíkovič
 Spracovateľ: Ing. arch. MARIÁ KOLLÁROVA - architektka

KOMPLEXNÝ URBANISTICKÝ NÁVRH 4
 M 1: 2 880

Ing. arch. Mária Kollárová - architektka
 autorizovaný architekt SKA, reg. č. 0751 AA, reg. na krajskej správe ŠÚ v Prešove,
 IČO: 33 972 562, DIČ: 102262268, Traktorová 150/4, 058 01 Poprad,
 adresa: Bajkalská 20, 058 01 Poprad, kontakty: 0905 97 3225, e-mail: kollarova.architektka@gmail.com

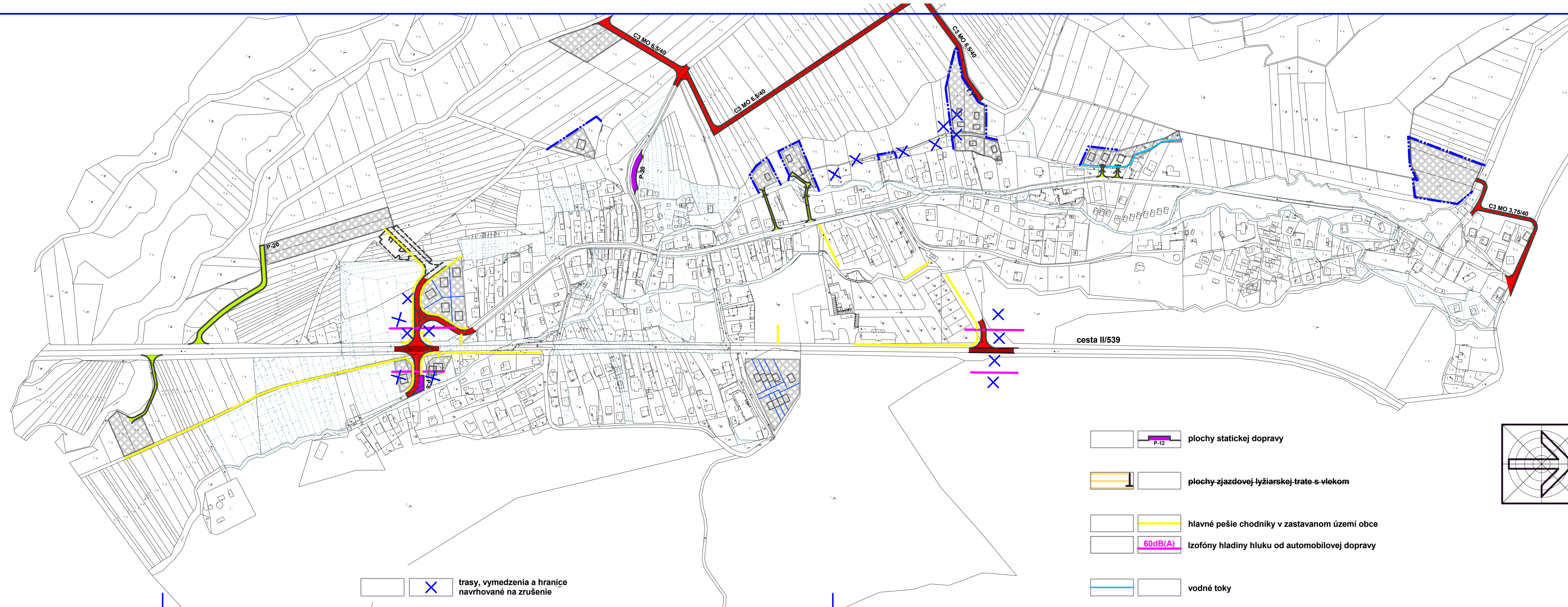

- hranica skutočne zastavaného územia
- objekty a plochy zástavby
- cesta II. triedy
- obslužná komunikácia
- účelová komunikácia

- plochy statickej dopravy
- plochy zjazdovej lyžiarskej trate s vlekom
- hlavné pešie chodníky v zastavanom území obce
- izofóny hladiny hluku od automobilovej dopravy
- vodné toky

- trasy, vymedzenia a hranice navrhované na zrušenie

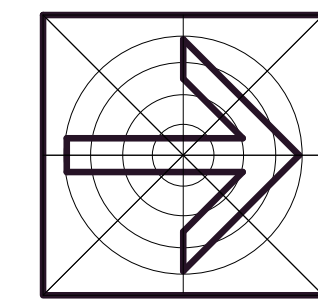

NÁVRH
ZMENA A DOPLNOK č. 4/2024
 ÚPN-O Š T Ō L A



Obstarávateľ: OBEC ŠTOLA, Štola č. 29, 059 37 Štola
 Číslo odborné spoločnosti na obstarávanie ÚPP a ÚPD: Ing. Emília Hudečková
 Spracovateľ: Ing.arch. Mária KOLLÁROVÁ - architekt

**NÁVRH VEREJNÉHO
 DOPRAVNÉHO VYBAVENIA**

5
 M 1: 2 880

Ing.arch. Mária Kollárová - architekt
 autorizovaný architekt SKA, reg. č. 0191 AA, registrovaná krajinská správa SO v Bratislave
 IČO: 33 072 562, DIČ: 102262296, Trávková 99/4, 058 01 Poprad
 atelier: Bajkalská 20, 058 01 Poprad, kontakt: 0905 97 3225, e-mail: kollarova.architekt@gmail.com

územný plán obce Štôla

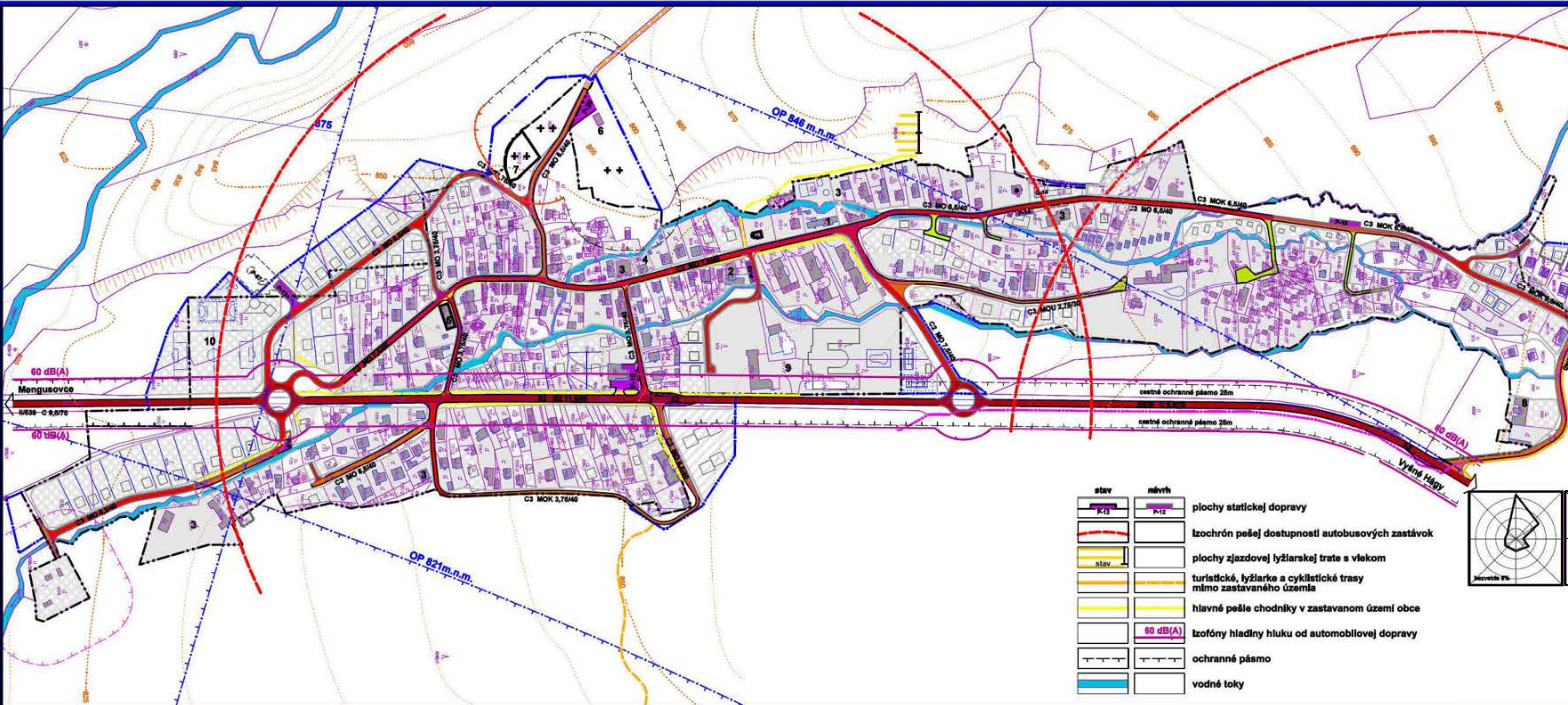

stav	návrh/rezerva	
		hranica katastrálneho územia obce
		hranica zastavaného územia obce k 1.1.1990
		hranica skutočne zastavaného územia
		objekty a plochy zástavby
		cesta II. triedy
		obslužná komunikácia
		účelová komunikácia
		lesná a poľná komunikácia
		autobusové zástavky

STAV: 1-materská škola, 2-obecný úrad, pošta, knižnica, 3-penzión, 4-požiarna zbrojnica, 5-evanjelický kostol a.v., 6-dom smútku, 7-vojenský cintorín, 8-horárň
 NÁVRH: 9-rekreačno-rehabilitačný areál, 10-športový areál, 11-požiarna zbrojnica

		hranica ochranných pásiem
		ochranné pásmo na zrušenie

stav	návrh	
		plochy statickej dopravy
		izochrón pešej dostupnosti autobusových zástavok
		plochy zjazdovej lyžiarskej trate s vlekom
		turistické, lyžiarke a cyklistické trasy mimo zastavaného územia
		hlavné pešie chodníky v zastavanom území obce
		izofóny hladiny hluku od automobilovej dopravy
		ochranné pásmo
		vodné toky

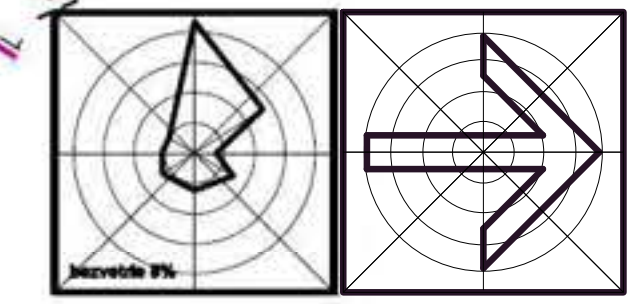

STAV júl 2024
ÚPN-O Š T Ô L A

Obstarávateľ: OBEC ŠTÔLA, Štôla č. 29, 059 37 Štôla
 Osoba odbornou spôsobilá na obstarávanie ÚPP a ÚPD: Ing. Emília Hudziková
 Spracovateľ: Ing. arch. Mária Kollárová - architekt
NÁVRH VEREJNÉHO DOPRAVNÉHO VYBAVENIA 5
 M 1: 2 880

Ing. arch. Mária Kollárová - architekt
 autorizovaný architekt SKA, reg. č. 0751 AA, registr. na krajskej správe ŠÚ v Prešove,
 IČO: 33 072 582, DIČ: 10265268, Traktorová 5904, 059 01 Poprad,
 vlnár, Bajkavská 20, 059 01 Poprad, kontak: 0905 97 3325, e-mail: kollarova.architekt@gmail.com

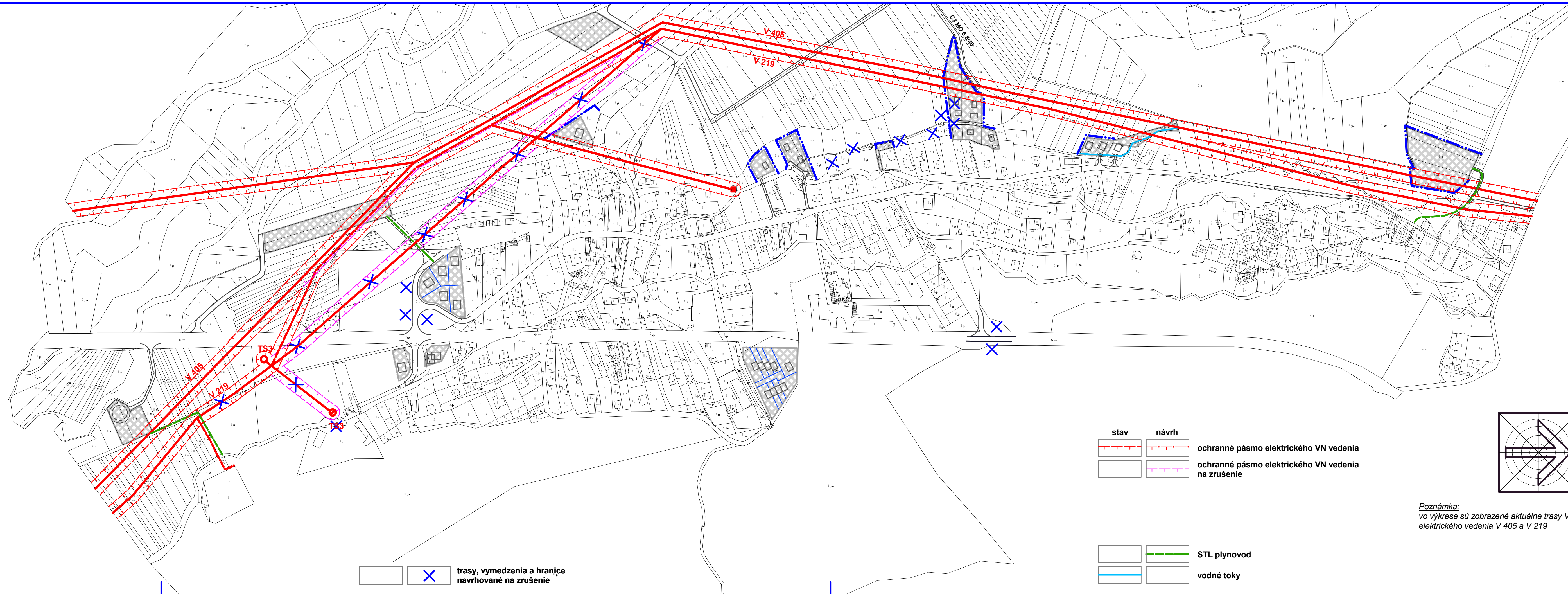

	hranica skutočne zastavaného územia
	objekty a plochy zástavby
	vzdušné elektrické 22 kV VN vedenie
	vzdušné elektrické 22 kV VN vedenie na zrušenie
	podzemné káblové elektrické 22 kV VN vedenie
	TS1
	TS3
	trafostanica murovaná/stĺpová
	trafostanica stĺpová na zrušenie

stav	návrh	
		ochranné pásmo elektrického VN vedenia
		ochranné pásmo elektrického VN vedenia na zrušenie

	STL plynovod
	vodné toky

trasy, vymedzenia a hranice navrhované na zrušenie

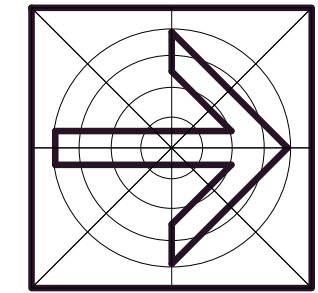

Poznámka:
vo výkrese sú zobrazené aktuálne trasy VN 22 kV elektrického vedenia V 405 a V 219

NÁVRH
ZMENA A DOPLNOK č. 4/2024
júl 2024

ÚPN-0 Š T Ô L A

Obstarávateľ: OBC ŠTÔLA, Štála č. 29, 059 37 Štála
 Osoba odborné spôsobilá na obstarávanie ÚPP a ÚPD: Ing. Emília Hudziková
 Spracovateľ: Ing. arch. Mária Kollárová - architekt
NÁVRH VEREJNÉHO TECHNICKÉHO VYBAVENIA
 - energetika a telekomunikácie
 M 1: 2 880

Ing. arch. Mária Kollárová - architekt
 autorizovaný architekt SKA, reg. č. 0751 AA, registr. na krajskej úrovni ŠU v Prešove,
 IČO: 33 072 582, DIČ: 102262268, Traktorova 59/4, 058 01 Poprad,
 zmluva: Bujarská 20, 058 01 Poprad, kontaktné: 0905 97 2325, e-mail: kollarova.architekt@gmail.com

územný plán obce Štôla

stav	návrh/rezerva	
		hranica katastrálneho územia obce
		hranica zastavaného územia obce k 1.1.1990
		hranica skutočne zastavaného územia
		objekty a plochy zástavby
		vzdušné elektrické 22kV VN vedenie
		vzdušné elektrické 22kV VN vedenie na zrušenie
		podzemné káblové elektrické 22kV VN vedenie
		trafostanica murovaná/stĺpová
		trafostanica stĺpová na zrušenie

2-obecný úrad, pošta, knižnica, byty

STAV: 1-materská škôla, 2-obecný úrad, pošta, knižnica, 3-penzión, 4-požiarna zbrojnica, 5-evanjelický kostol a.v., 6-dom smútku, 7-vojenský cintorín, 8-horárň
NÁVRH: 9-rekreačno-rehabilitačný areál, 10-športový areál, 11-požiarna zbrojnica

stav	návrh	
		ochranné pásmo elektrického VN vedenia
		ochranné pásmo elektrického VN vedenia na zrušenie
		prípojňý telekomunikačný kábel Mengusovce - Štôla
		káblová MTS
		telekomunikačné zariadenie
		STL plynovod
		vodné toky

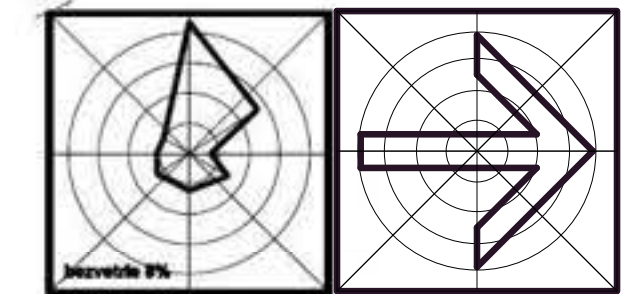



STAV júl 2024

ÚPN-O Š T Ô L A

Obstarávateľ: OBEC ŠTÔLA, Štôla č. 29, 059 37 Štôla
 Osoba odborne spôsobilá na obstarávanie ÚPP a ÚPD: Ing. Emília Hudziková
 Spracovateľ: Ing. arch. Mária Kollárová - architektka
NÁVRH VEREJNÉHO TECHNICKÉHO VYBAVENIA
 - energetika a telekomunikácie 6
 M 1:2 880

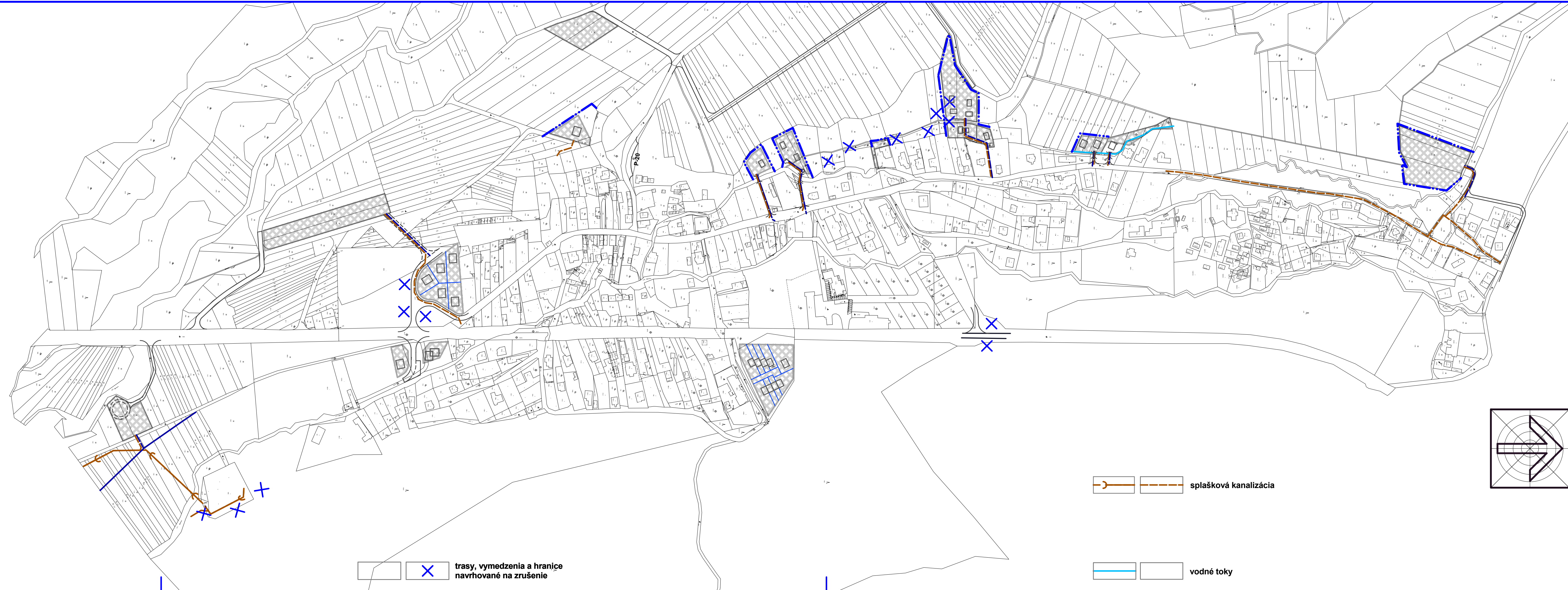
Ing. arch. Mária Kollárová - architektka
 autorizovaný architekt SKA, reg. č. 0151 AA, regist. na frekv. strane ŠÚ v Prešove
 IČO: 31 072 582, DIČ: 1022952958, Traktorová 59/4, 058 01 Poprad
 e-mail: kollarova.architektka@gmail.com



-  hranica skutočne zastavaného územia
-  objekty a plochy zástavby
-  zásobovací vodovod

-  splašková kanalizácia

-  vodné toky

-  trasy, vymedzenia a hranice navrhované na zrušenie

NÁVRH
ZMENA A DOPLNOK č. 4/2024 júl 2024

ÚPN-O Š T Ó L A

Obstarávateľ: **OBEC ŠTOLA, Štola č. 29, 059 37 Štola**
 Osoba odborné spôsobilá na obstarávanie ÚPP a ÚPD: **Ing. Emília Hudziková**
 Spracovateľ: **Ing. arch. Mária Kollarová - architekt**

**NÁVRH VEREJNÉHO
 TECHNICKÉHO VYBAVENIA** **7**
vodné hospodárstvo M 1: 2 880

Ing. arch. Mária Kollarová - architekt
 autorizovaný architekt SKA, reg. č. 0751 AA, regist. na kráľovskej správe ŠÚ v Bratislave
 IČO: 33 072 262, DIČ: 1023602088, Trnavská 26/6A, 058 01 Poprad
 mobil: 0905 97 3203, fax: 0905 97 3203, e-mail: kollarova.architekt@gmail.com

územný plán obce Štôla

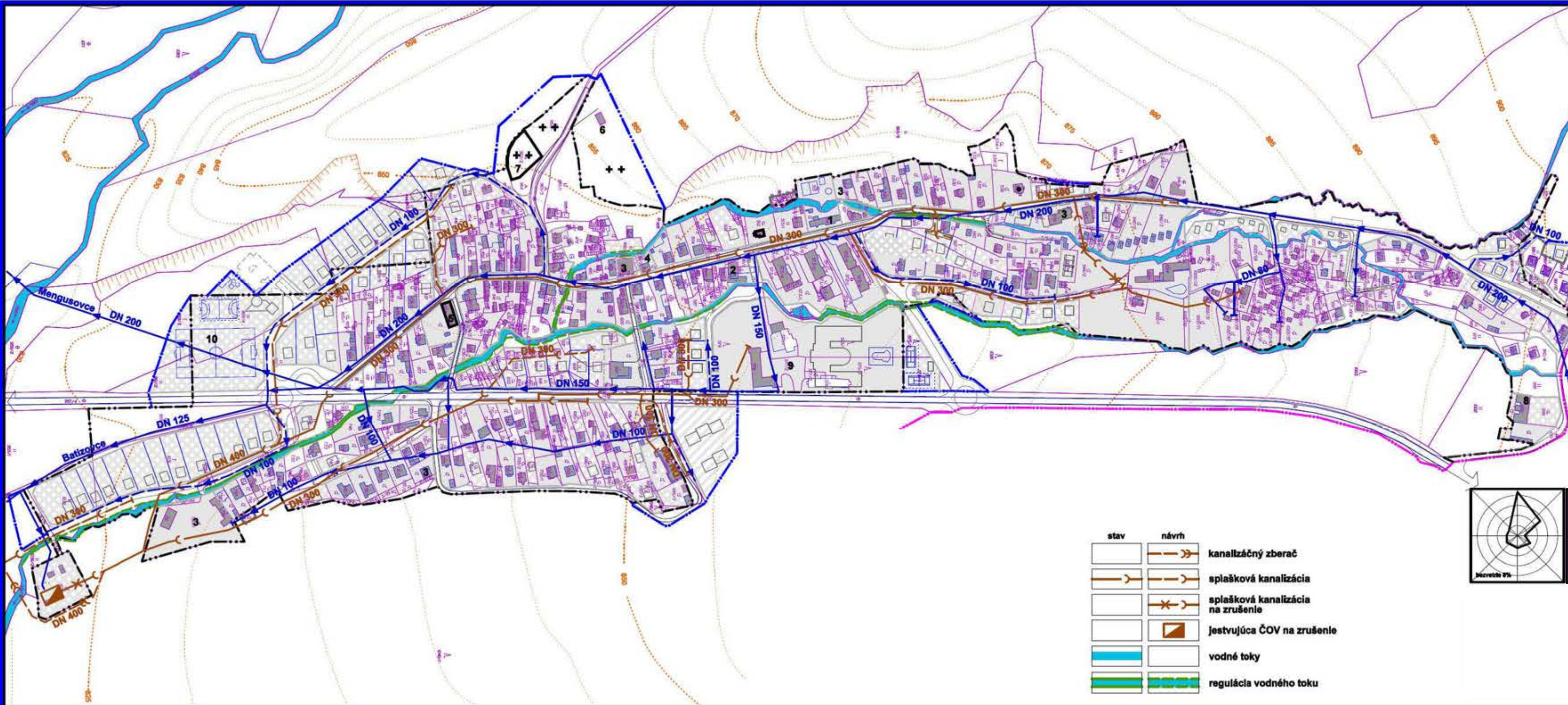

stav	návrh/rezerva	
		hranica katastrálneho územia obce
		hranica zastavaného územia obce k 1.1.1990
		hranica skutočne zastavaného územia
		objekty a plochy zástavby
		prívodný vodovod
		zásobovací vodovod
		vodojem

2-obecný úrad, pošta, knižnica, byty
STAV: 1-materská škola, 2-obecný úrad, pošta, knižnica, 3-penzión, 4-požiarna zbrojnica, 5-evanjelický kostol a.v., 6-dom smútku, 7-vojenský cintorín, 8-horárň
NÁVRH: 9-rekreačno-rehabilitačný areál, 10-športový areál, 11-požiarna zbrojnica

územný plán bol schválený
 obecným zastupiteľstvom č.u.:

VDJ Štôla
 10m*100m

stav	návrh	
		kanalizačný zberač
		splašková kanalizácia
		splašková kanalizácia na zrušenie
		jestvujúca ČOV na zrušenie
		vodné toky
		regulácia vodného toku

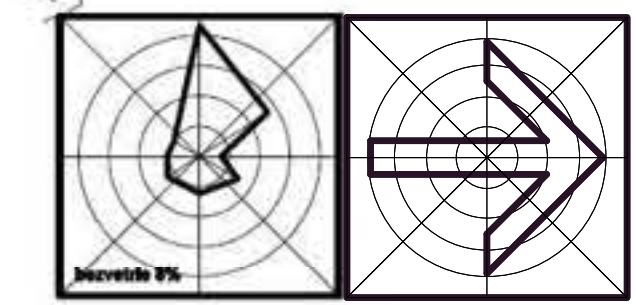

STAV

júl 2024

ÚPN-O Š T Ô L A

Obstarávateľ: OBC ŠTÔLA, Štôla č. 29, 059 37 Štôla
 Osoba odborne spôsobilá na obstarávanie ÚPP a ÚPD: Ing. Emília Hudziková
 Spracovateľ: Ing.arch. Mária KOLLAROVÁ - architektka
NÁVRH VEREJNÉHO TECHNICKÉHO VYBAVENIA vodného hospodárstva

7
 M 1 : 2 880

Ing.arch. Mária Kollarová - architektka
 autorizovaný architekt SKA, reg. č. 0751 AA, register na krajskej správe ŠÚ v Prešove.
 IČO: 33 072 562, DIČ: 1022632616, Trankova 5904, 058 01 Poprad.
 adresa: Bajkalská 20, 058 01 Poprad, kontak: 0905 97 3325, e-mail: kollarova.architektka@gmail.com

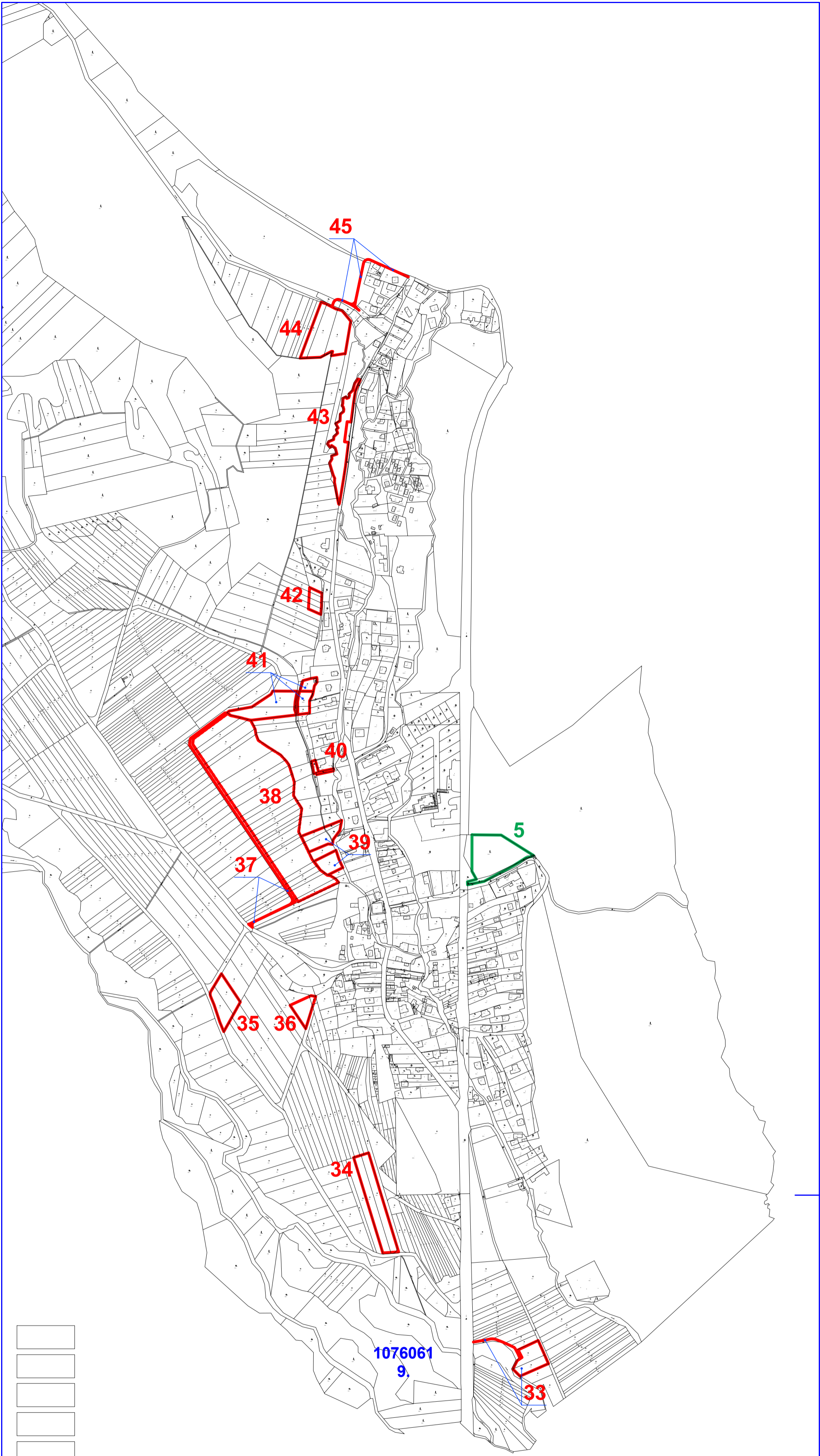

- 1234567** kód BPEJ
- 8** skupina BPEJ
- hranica záberu PP
- 1** číslo záberu PP
- hranica záberu LP
- 2** číslo záberu LP

NÁVRH
ZMENA A DOPLNOK č. 4/2024

júl 2024



ÚPN-O Š T Ō L A

Obstarávateľ: OBEC ŠTOLA, Štola č. 29, 059 37 Štola
 Osoba odborne spôsobilá na obstaranie ÚPP a ÚPD: Ing. Emilia Hudziková
 Spracovateľ: Ing.arch. Mária KOLLÁROVA - architekt

VYHODNOTENIE
 perspektívneho použitia
 PP A LP na nepoľnohospodárske účely

8
 M 1 : 5 000

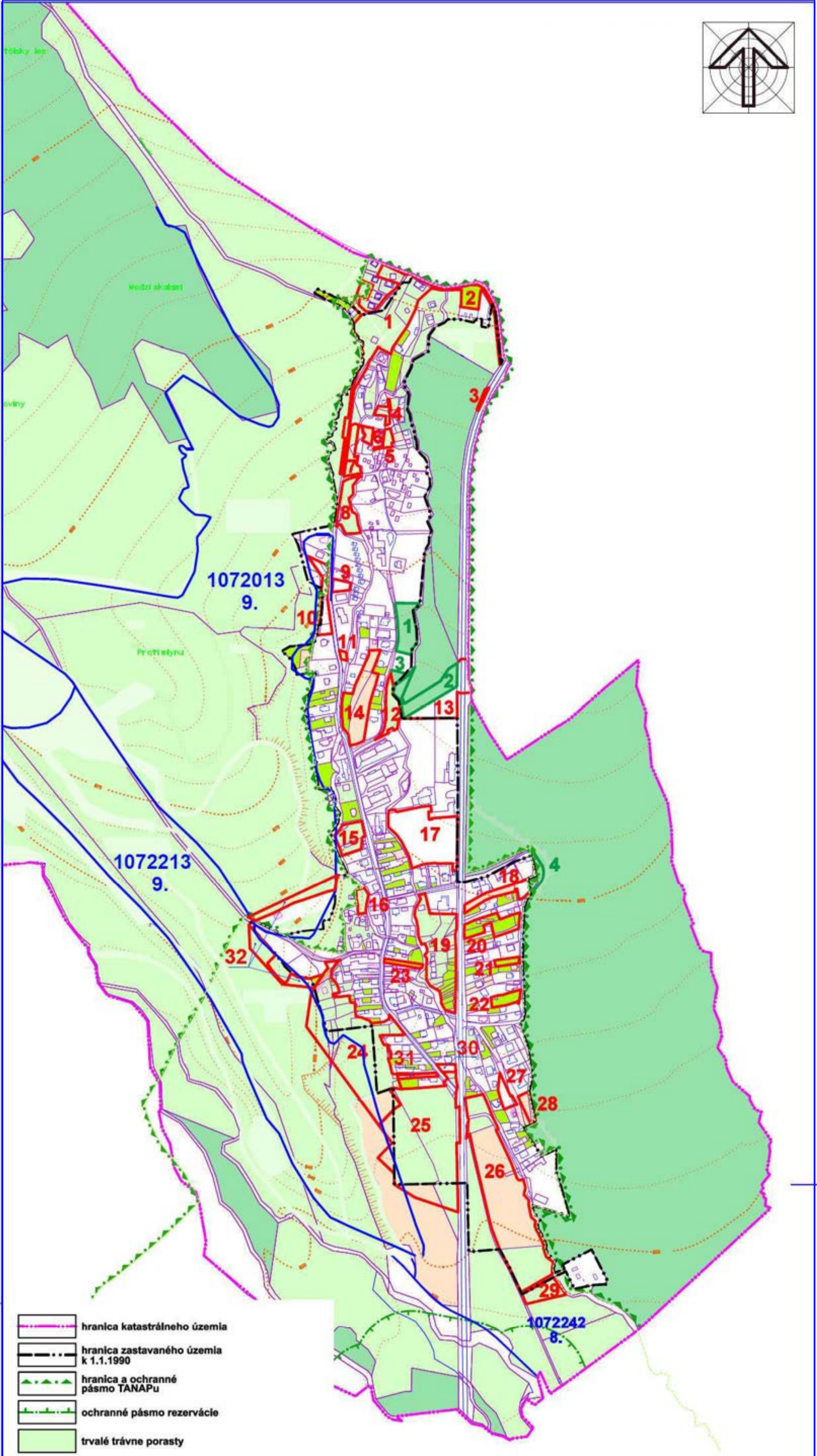
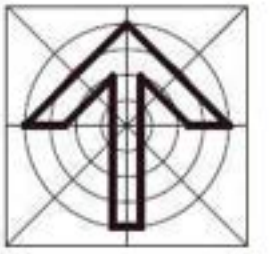

-  hranica katastrálneho územia
-  hranica zastavaného územia k 1.1.1990
-  hranica a ochranné pásmo TANAPu
-  ochranné pásmo rezervácie
-  trvalé trávne porasty
-  orná pôda
-  záhrady
-  lesy
-  hranice bonitovaných pôdno-ekologických jednotiek (BPEJ)
-  0465413 kód BPEJ
-  8 skupina BPEJ
-  hranica záberu PP
-  1 číslo záberu PP
-  hranica záberu LP
-  2 číslo záberu LP

STAV

júl 2024



ÚPN-O Š T Ó L A

Obstarávateľ: OBEC ŠTOLA, Štola č. 29, 059 37 Štola
Osoba odborné spôsobilá na obstarávanie ÚPP a ÚPD: Ing. Emília Hudziková
Spracovateľ: Ing.arch. Mária KOLLÁROVÁ - architekt

VYHODNOTENIE

perspektívneho použitia
PP A LP na nepoľnohospodárske účely

8

M 1: 5 000

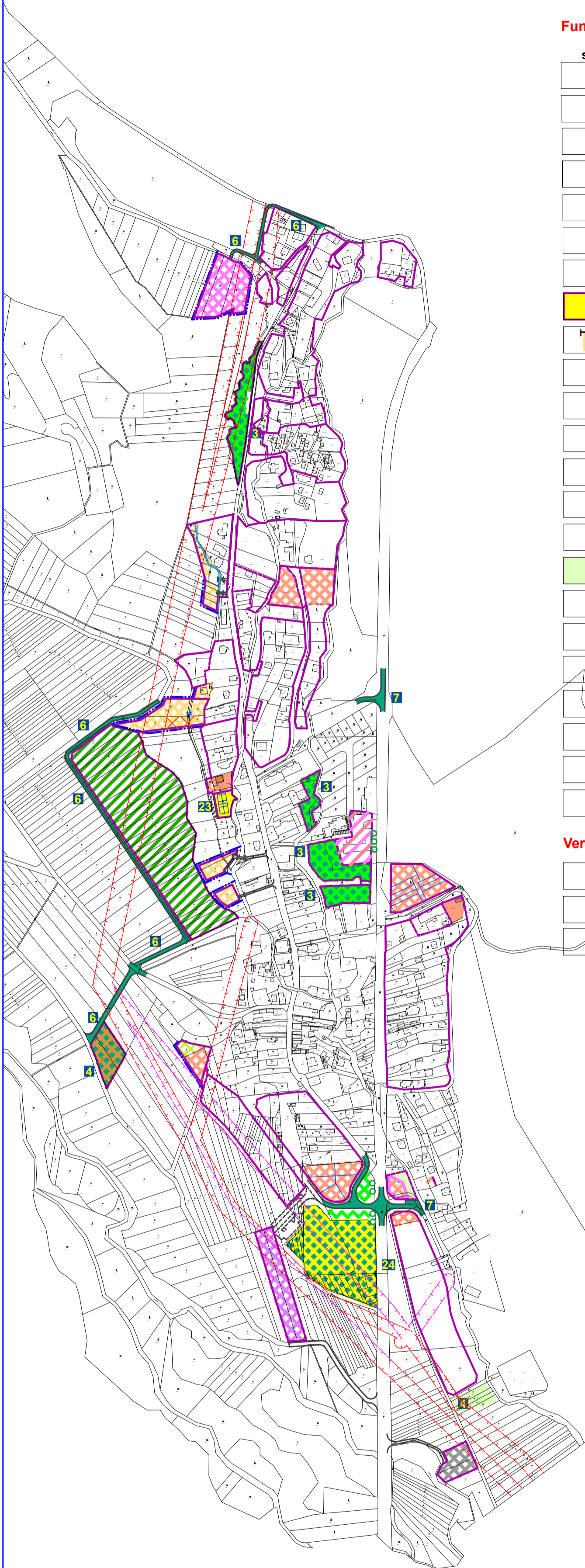

Funkčné záväzné regulatívy:

stav	návrh	
		plochy občianskej vybavenosti
		plochy rekreačnej vybavenosti
		polyfunkčné plochy RV/B
		plochy bývania v rodinných domoch
		plochy rekreačného bývania
		plochy športu a športovej vybavenosti
		plochy zjazdovej lyžiarskej trate s vlekom
		plochy skládky biologicky rozložiteľného odpadu
		plochy zariadení technickej infraštruktúry, výroby a skladov
		plochy verejnej zelene
		plochy ostatnej zelene
		plochy záhrad

Verejnoprospešné stavby:

		plochy a línie verejnoprospešné stavby
		poradové číslo VPS

Líniové a bodové regulatívy:

		hranica skutočne zastavaného územia
		hranica funkčnej plochy zástavby
		hranica ochranných pásiem
		ochranné pásmo na zrušenie
		líniová izolačná zeleň
		cestné komunikácie

Poznámka:

- vo výkrese sú zobrazené ochranné pásma aktuálnych trás VN 22 kV elektrického vedenia V 405 a V 219
- VPS 24 je v doteraz platnom ÚPN-O navrhované ako plocha športu v ZaD č. 4/2024 je zachovaná funkcia športu, ale stavba športového areálu sa zaraďuje do VPS

		polyfunkčná plocha RV/Bbd
		plochy záhrad v krajine
		hranice, trasy a označenia navrhované na zrušenie

NÁVRH
ZMENA A DOPLNOK č. 4/2024

júl 2024



ÚPN-O Š T Ô L A

Obstarávateľ: OBC ŠTOLA, Štola č. 29, 059 37 Štola
Osoba odborné spôsobilá na obstaranie ÚPP a ÚPD: Ing. Emília Hudziková
Spracovateľ: Ing.arch. Mária KOLLAROVÁ - architekt

NÁVRH
FUNKČNÝCH PLOCH
A VEREJNOPROSPEŠNÝCH STAVIEB

9

M 1: 5 000

Ing.arch. Mária Kollárová - architekt

autORIZOVANÝ ARCHITEKT SKA, reg. č. 0751 AA, registrácia na Krajskej správe ŠÚ v Prešove,
IČO: 33 072 582, DIČ: 1022652268, Traktorová 590/4, 058 01 Poprad,
ateliér: Bajkalská 20, 058 01 Poprad, kontakty: 0905 97 3325, e-mail: kollarova.architekt@gmail.com

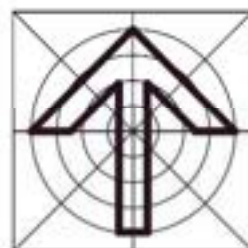

Funkčné záväzné regulatívy:

stav	návrh	
		plochy občianskej vybavenosti
		polyfunkčné plochy OV/RV
		plochy rekreačnej vybavenosti
		polyfunkčné plochy RV/B
		plochy bývania v bytových domoch (stav / rezerva)
		plochy bývania v rodinných domoch
		plochy rekreačného bývania
		plochy športu a športovej vybavenosti
		plochy zjazdovej lyžiarskej trate s vlekom
		plocha skládky biologicky rozložiteľného odpadu
		plochy zariadení technickej infraštruktúry, výroby a skladov
		plocha historického územia
		plochy verejnej zelene
		plocha cintorína
		plocha vojenského cintorína s pamätníkom
		plochy ostatnej zelene
		plochy záhrad
		plochy lesa
		plochy trvalých trávnych porastov
		plochy ornej pôdy
		vodné toky a mokrade
		plocha prírodnej rezervácie
		plochy ÚEV

Verejnoprospešné stavby:

		plochy a línie verejnoprospešné stavby
		regulácia vodného toku
		poradové číslo VPS

Líniové a bodové regulatívy:

stav	návrh	
		hranica katastrálneho územia obce
		hranica zastavaného územia obce k 1.1.1990
		hranica skutočne zastavaného územia
		hranica funkčnej plochy zástavby
		národné kultúrne pamiatky
		hranica ochranných pásiem
		bezpečnostné pásmo STL pynovodu
		ochranné pásmo na zrušenie
		ochranné pásma letiska
		ochranné pásmo prírodnej rezervácie
		hranica a ochranné pásmo TANAPu
		líniová izolačná zeleň
		regulácia vodného toku
		cesta II. triedy
		cestné komunikácie
		autobusové zástavky
		turistické a cyklistické trasy
		bežecké lyžiarske trasy
		krajinársky významný vyhladkový bod
		polyfunkčná plocha OV/B (obecný úrad, pošta, knižnica, byty)
		izolačná zeleň cintorína

STAV

júl 2024



ÚPN-O Š T Ō L A

Obstarávateľ: OBEC ŠTOLA, Štola č. 29, 959 37 Štola
Odbor odborné spôsobilosti na obstarávanie ÚPN a ÚPÚ Ing. Emília Hudzákovič
Spracovateľ: Ing. arch. MARIKA KOLLÁROVÁ - architekt

NÁVRH
FUNKČNÝCH PLOCH
A VEREJNOPROSPEŠNÝCH STAVIEB

9
M 1:5 000

Ing. arch. Mária Kollárová - architekt
adresa: ul. Štola 25, 959 37 Štola, tel.: 037 44 11111, e-mail: m.kollarova@stola.sk
ICO: 33 072 382, DIČ: 102852288, Telefón: 904 09 01, Fax: 904 09 02, e-mail: m.kollarova@stola.sk