



Dodávateľ

Východoslovenská energetika a.s.

Mlynská 31, 042 91 Košice

Bankové spojenie: **SK30 7300 0000 0090 0004 0409**

BIC: INGB SKBX

IČO: 44483767 DIČ: 2022730457 IČ DPH: SK2022730457

Obchodný register Mestského súdu Košice, oddiel Sa, vložka
č. 1628/V

www.vse.sk

Obec Komárovce
Komárovce 22
044 55 Komárovce

Platobné údaje

NA ÚHRADU 69,08 EUR

Variabilný symbol 2290245381

Dátum splatnosti 18.07.2024

Dátum dodania 30.06.2024

Dátum vyhotovenia 04.07.2024

Spôsob úhrady Príkaz na úhradu

Mena dokladu EUR



PAY by square



Odberateľ

Obec Komárovce

Komárovce 22

044 55 Komárovce

IČO: 00324329 DIČ: 2020746101

Zákaznícke číslo: 5100000157

(Uvádzajte, prosím, pri kontakte s našou spoločnosťou.)

Obdobie: 01.06.2024 – 30.06.2024

Názov položky	Daňový základ	DPH (%)	DPH	Spolu s DPH
Elektrina	57,57	20 %	11,51	69,08
Uhradené platby				0,00
NA ÚHRADU				69,08

Nedoplatok 69,08 EUR nám uhradte do 18.07.2024 na bankový účet SK30 7300 0000 0090 0004 0409.

INFORMÁCIA: Aktuálne pravidlá vytvárania záloh

Ak v budúcnosti mesačná spotreba na Vašom odbernom mieste presiahne hodnotu 400 EUR s DPH alebo sa zhorší Vaša platobná disciplína, automaticky Vám vystavíme preddavkovú platbu (zálohu).

Aktuálne informácie o pravidlách nastavovania záloh nájdete aj na www.vse.sk.

S pozdravom

Ing. Nikoleta Krecháčová

riaditeľ divízie Predaj

**Vybaviť všetko
online vo VSE?**

Rýchlejšie ako
uviazať kravatu

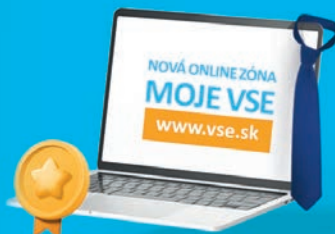

Jednoduché ako v pobočke ✓

Ľahké prihlásenie ✓

Potvrdenie zmeny ihneď ✓

www.vse.sk



INFORMÁCIE SÚVISIACE S ÚHRADOU FAKTÚRY

Faktúra za elektrinu je uhradená dňom pripísania peňažných prostriedkov na účet dodávateľa.

V prípade vyúčtovania úroku z omeškania, zaslania zmluvnej pokuty, alebo poskytnutia služby bude Vaša nasledujúca platba započítaná v takomto poradí:

1. neuhradené úroky z omeškania,
2. neuhradené zmluvné pokuty,
3. neuhradené Poplatky,
4. zúčtovacia faktúra,
5. zálohová platba.

Vyúčtovanie neuhradených úrokov z omeškania a zoznam neuhradených Poplatkov tvorí prílohu faktúry.

VYHODNOTENIE ŠTANDARDOV KVALITY

Vyhodnotenie štandardov kvality je uverejnené na webovej stránke dodávateľa www.vse.sk/standardy-kvality.

ALTERNATÍVNE RIEŠENIE SPOROV

Dodávateľ týmto informuje koncového odberateľa elektriny, že ak vznikne spor medzi ním a regulovaným subjektom, ktorým je dodávateľ elektriny alebo prevádzkovateľ distribučnej sústavy, odberateľ má právo tento spor predložiť Úradu pre reguláciu sieťových odvetví, Tomášikova 28C, 821 01 Bratislava 3 na jeho alternatívne riešenie. Musí však byť splnené, že ohľadom predmetu sporu sa už uskutočnilo reklamačné konanie a koncový odberateľ elektriny nesúhlasí s výsledkom reklamácie alebo spôsobom jej vybavenia. Tým nie je dotknutá možnosť odberateľa riešiť spor prostredníctvom súdu alebo mediáciou. Podrobné informácie ohľadne alternatívneho riešenia sporov, najmä lehoty, spôsob a formálne náležitosti podania sú zverejnené na webovej stránke dodávateľa www.vse.sk.

PODIEL PRIMÁRNYCH ENERGETICKÝCH ZDROJOV NA DODANEJ ELEKTRINE V ROKU 2022

Východoslovenská energetika a.s. dodala svojim zákazníkom elektrinu vyrobenú z nasledujúcich primárnych zdrojov. Ich využitím bolo vyprodukovaných 4,405972 t rádioaktívneho odpadu a 160,505 g CO₂e/kWh.

- jadro 57,23 %
- voda 18,35 %
- uhlie 5,85 %
- biomasa 3,15 %
- zemný plyn 8,63 %
- fotovoltaické zdroje 2,94 %
- ostatné obnoviteľné zdroje 0,39 %
- ostatné fosílné zdroje 3,46 %

Pre zákazníkov domácností a malých firiem s aktivovanou službou Zelená energia, dodávateľ nakúpil elektrinu v roku 2022 v rozsahu 100 % zo slovenských vodných elektrární. Ich využitím bolo vyprodukovaných 4,180 g CO₂e/kWh.



Informácie o vplyve výroby elektriny nakúpenej dodávateľom na životné prostredie, sú zverejnené na webovej stránke dodávateľa www.vse.sk/udaje-a-fakty.

PRIEMERNÉ SPOTREBY ELEKTRINY V RÁMCI JEDNOTLIVÝCH PRODUKTOV V ROKU 2023

Produkt	Klasik	Lux	Duo
Priemerná spotreba (kWh)	7 850	8 999	23 211

Produkt	Kombi	Eko	Štandard
Priemerná spotreba (kWh)	16 856	14 452	1 209



ROZPIS POLOŽIEK

k faktúre č.: 7292865471

Zákaznícke číslo: 5100000157

Číslo zmluvného účtu: 2290245381

Odberateľ: Obec Komárovce

Údaje o odbernom mieste

Adresa: Komárovce PD 106, 044 55 Komárovce
Číslo OM: 153091
EIC kód: 24ZVS0000054952H
Produkt: KLASIK M (DMP1)
Distribučná sadzba: X3-C2

Vyhodnotenie výkonu

MAX 24h 1,680 kW
MAX 24h 2,550 A
Dohodnutá rezervovaná kapacita 25,000 A
Maximálna rezervovaná kapacita 25,000 A

Vývoj spotreby na odbernom mieste

01.06.2024 - 30.06.2024 146 kWh

01.06.2023 - 30.06.2023 19 kWh

Vyhodnotenie účinníka

Tg fí (CP1) = 0,00 / 0,00 = 0,000 (Cos fí = 1,000)
Tg fí (CP2) = 0,00 / 0,00 = 0,000 (Cos fí = 1,000)
Tg fí (CP3) = 0,00 / 0,00 = 0,000 (Cos fí = 1,000)

Závazná hodnota účinníka Cos fí = 0,95

Prehľad spotreby

Elektromer	Tarifa	Počiatkový stav	Konečný stav	Rozdiel	Násobiteľ	Namerané údaje	Straty	Spolu MJ
Obdobie: 01.06.2024 - 30.06.2024								
49780	Činný odber 24	40070,00	40216,00	146,00	1,00000	146,00		146,00 kWh

Fakturované položky 01.06.2024 - 30.06.2024

Názov položky	Množstvo MJ	Jednotková cena	Spolu bez DPH
Silová elektrina	146,000 kWh	0,19510000	28,48
Stála platba za odberné miesto			1,68
Spotrebná daň	146,000 kWh	0,00132000	0,19
Tarifa za systémové služby	146,000 kWh	0,00629760	0,92
Tarifa za prevádzkovanie systému	146,000 kWh	0,01590000	2,32
Tarifa za prístup do distribučnej sústavy - platba za výkon	25,000 A	0,69090000	17,27
Tarifa za distribúciu elektriny vrátane prenosu elektriny	146,000 kWh	0,03030000	4,42
Tarifa za distribučné straty	146,000 kWh	0,01241300	1,81
Odvod do Národného jadrového fondu	146,000 kWh	0,00327000	0,48
Elektrina (bez DPH 20 %)			57,57

